

Web 設定マニュアル

カメラの基本設定は“CamView” で設定できます。

以下の設定はインターネットの“Web設定” からになります。

- ・カメラの設定情報の確認
- ・Wi-Fi接続設定
- ・アカウントカードに記載のパスワードの確認と変更
- ・E-mailアラームの設定
- ・SDカードの録画設定
- ・“Web設定” ログインのID・パスワードの確認と変更 他

目次

Web(カメラ) 設定へのログイン方法	1
設定情報	2
ネットワーク	3
・有線設定	3
・WiFi設定	3
・高度な設定	4
映像	4
・映像表示	4
・映像設定	5
・モバイル設定	7
・夜間モード制御	7
スケジュール	8
・E-mailアラーム	8
・スピーカーアラーム	10
・NASストレージ	11
・SDカード録画	12
・スケジュール	14
管理	16
・管理者設定	16
・LED制御	16
・日時	16
・アップデート	16
・再起動	16

Web（カメラ）設定へのログイン方法

■ カメラの設置と CamView の起動

まず、マニュアルに従ってカメラを正しく設置、CamViewをインストールしてください。次に、カメラと同じネットワーク内（同じルーター内）でCamViewを起動させます。

※ ウイルスバスターなどのセキュリティソフトが反応したら、ソフトの指示に従って通信を許可してください。

■ Web設定へログイン

画面左にある「オートサーチ」に表示されているカメラのIDを右クリック、「Web設定」を選択します。

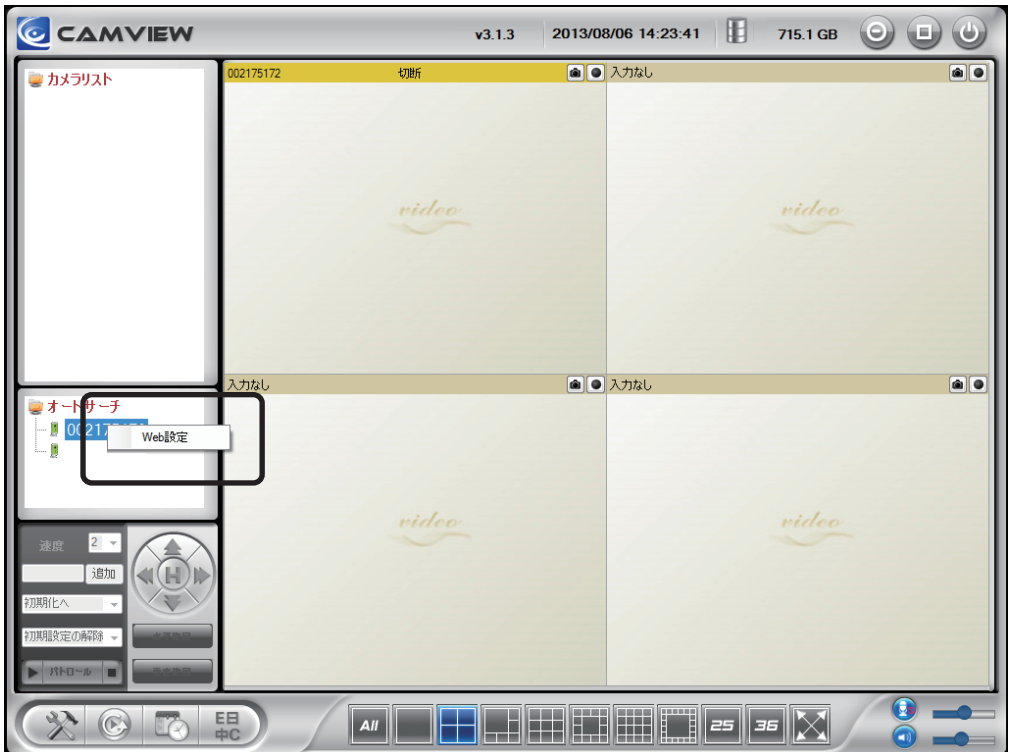

サブウィンドウが開くので、ユーザー名に「admin」を入力、パスワードは何も入力せずにそのまま「OK」をクリックしてください。

IPカメラの設定情報が確認できます。

IPカメラ設定内容	
モデル	ワイヤレス / v030406
カメラID	002-214-090
登録状況	登録完了(3+uPnP)
ネットワークタイプ	有線(DHCP) - (ip=192.168.4.100)
接続ユーザー数	0
解像度	1280 x 800
画像転送速度	1.5M bps
Email アラーム	オフ
NAS 録画	録画中ではない
SD-Card 録画	録画中ではない
Mac アドレス(16進数)	00:1B:C7:01:D5:59
WiFi Mac アドレス(16進数)	00:1B:C7:FF:9F:DF

- ・モデル
IPカメラのモデルです。
- ・カメラID
IPカメラの接続IDです。初期パスワードは商品に付属のアカウントカードに記載しています。
- ・登録状況
カメラ設定の登録状況です。
- ・ネットワークタイプ
ネットワークの接続タイプです。
- ・接続ユーザー数
カメラに接続しているユーザー数です。最大8ユーザーまで同時に接続できます。
- ・解像度
単位面当たりの画素数です。この値が高いほど画質が滑らかになり、自然に近い画質が得られます。
- ・画像転送速度
1秒間に転送できる画像サイズです。
- ・E-mailアラーム
アラーム通知機能の設定状態です。
- ・NAS録画
NASへの録画状況です。
- ・SD-Card録画
SDカードへの録画状況です。

IPカメラのネットワーク設定をします。

■ 有線設定(LANケーブルを使用して使用する場合)

有線設定

IPアドレスを自動的に取得する

次のIPアドレスを使う

IPアドレス: 192 . 168 . 1 . 123

サブネットマスク: 255 . 255 . 255 . 0

デフォルトゲートウェイ: 192 . 168 . 1 . 1

DNSサーバーのアドレスを自動的に取得する

次のDNSサーバーのアドレスを使う

優先DNSサーバー: 168 . 95 . 1 . 1

代替DNSサーバー: 168 . 95 . 192 . 1

設定

言語: 日本語

- ・IPアドレスを自動的に取得する
IPアドレスを自動的に取得します。※通常はこちらを選択します。
 - ・次のIPアドレスを使う
IPアドレスを手動で設定します。
 - ・DNSサーバーのアドレスを自動的に取得する。
DNSサーバーのIPアドレスを自動で設定します。
 - ・次のDNSサーバーのアドレスを使う
優先DNS、代替DNSサーバーを手動で設定します。
- ※IPアドレスを手動で設定するときのみ設定します。

■ Wi-Fi設定(無線LANで使用する場合)

WiFiセキュリティ設定

WiFi機能有効 WiFi機能無効

SSID: []

セキュリティモード: None WEP WPA(2)-PSK(WPA personal)

WEP 暗号化: 64 bits(10 hex digits)

WEP キー: 234567890

WPA 暗号化: TKIP

WPA-PSK キー: [] (最大63文字)

設定 IPアドレス WiFiテスト WiFi検索

言語: 日本語

設定方法

1. WiFi機能有効を選択します。

ネットワーク

2. **WiFi検索** ボタンをクリックし、使用するWiFiを選択します。
3. 無線LANに設定してあるセキュリティー情報を入力します。
セキュリティーモード、WPA暗号化、WPA-PSKキーの設定を行います。(次ページに続きます)
※ご使用のWiFiルータの設定を参考に設定を行なってください。
4. **WiFiテスト** をクリックします。
テスト成功が表示されたら、**設定** ボタンを押して完了です。
※LANケーブルを外して、無線での接続が出来ることを確認してください。

◎WiFi設定を行うにはある程度のPC・ネットワーク知識が必要になりますのでサポート対象外となります。予めご了承ください。

■ 高度な設定(PPPoE接続)

高度なネットワーク設定

PPPoE無効
 PPPoE有効

ユーザー名

パスワード

Notice : need to unplug the ethernet cable and reboot for PPPoE over WiFi !

PPPoE接続する場合、ここにユーザー名とパスワードを登録します。

映像

IPカメラの映像設定をします。

■ 映像表示

“CamView” での設定になりますので通常は使用しません。

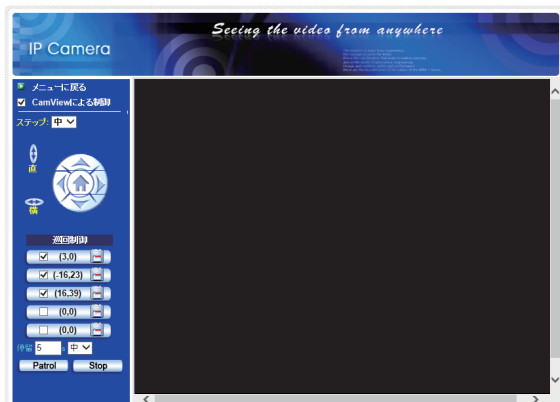

■ 映像設定

カメラの映像設定をします。

映像設定	
IPカメラID	0000000000
映像表示パスワード	<input type="text" value="1234"/>
回線速度	1.2Mbps ▼
<input checked="" type="radio"/> 解像度、フレームレートを自動で設定する <input type="radio"/> 解像度、フレームレートを次の通り設定する	
解像度	1920x1080 ▼
フレームレート	10fps ▼
優先順位	画質優先 ▼
明るさ	5(標準) ▼
鮮明さ	5(標準) ▼
暗い場所での感度	高 ▼
カラー	カラー ▼
ビデオフリップ	正常 ▼
<input type="radio"/> 屋外映像 <input checked="" type="radio"/> 屋内映像 <input type="radio"/> 日差し強い屋内	
<input checked="" type="radio"/> 照明周波数60Hz. <input type="radio"/> 照明周波数50Hz.	
<input checked="" type="radio"/> 音声有効 <input type="radio"/> 音声無効	
<input checked="" type="radio"/> 映像に日時を表示する <input type="radio"/> 表示しない	
<input type="button" value="設定"/>	

① IPカメラ ID

IPカメラの接続ID番号を表示しています。接続IDは固定のため、変更はできません。

② 映像表示パスワード

IPカメラの接続パスワードを表示しています。初期パスワードはIPカメラに付属のアカウントカードに記載されています。

③ 回線速度

IPカメラ接続の回線速度を設定します。最大3Mbpsまで設定が可能です。なお、回線速度を上げると鮮明になりますが、コマ送りは遅くなります。逆に下げると、画素は荒くなりますが、動きは滑らかになります。

④ 解像度とフレームレートの設定

カメラの解像度とフレームレートを設定します。両者とも自動で設定する場合は、「自動設定」にチェックを入れて下さい。手動設定の場合は、解像度とフレームレートをそれぞれ設定します。解像度は最大1920×1080、フレームレートは、最大30fpsまで設定が可能です。

⑤ 優先順位

動きを優先する場合は「動き優先」、画質を優先する場合は「画質優先」を選択して下さい。

⑥ 明るさ

カメラ映像の明るさレベルを設定します。設定レベルは10段階あり、標準はレベル5です。

⑦ 鮮明さ

カメラ映像の鮮明さのレベルを設定します。設定レベルは全部で10段階あり、標準はレベル5です。

レベルが高いほど、映像はクッキリ見えるようになります。

⑧ 暗い場所での光感度

暗い場所での露出(光量の調節)レベルを設定します。

⑨ カラー

IPカメラ映像の表示色を設定します。カラー表示の場合は「カラー」、白黒表示の場合は「白黒」を選択してください。

⑩ ビデオフリップ

カメラを吊った状態で設置する(レンズが上下反転する)場合、「ビデオフリップ」を選択して下さい。カメラ映像を上下反転して表示します。

⑪ 設置場所

IPカメラの設置環境を設定します。当社のカメラは屋内用なので、「屋内映像」を選択します。

⑫ 照明周波数

設置区域が西日本の場合は「60Hz」、東日本の場合は「50Hz」を選択します。

⑬ 音声設定

音声機能を使う場合は「音声有効」を選択して下さい。

⑭ 日時表示

カメラ映像上に日時を表示させたい場合は、「映像に日時を表示する」を選択します。

■ モバイル設定

スマートフォンやタブレット端末でカメラ映像を見るための設定です。

モバイル設定	
モバイル回線速度	1.5Mbps
<input checked="" type="radio"/> 解像度、フレームレートを自動で設定する <input type="radio"/> 解像度、フレームレートを次の通り設定する	
解像度	1280x720
フレームレート	5 fps
<input checked="" type="radio"/> 音声有効 <input type="radio"/> 音声無効	
設定	

①モバイル回線速度

モバイルの回線速度を設定します。最大1.5Mbpsまで設定が可能です。

②解像度とフレームレートの設定

カメラの解像度とフレームレートを設定します。両方とも自動で設定する場合は自動設定にチェックを入れて下さい。

解像度は最大最大1280×720、フレームレートは、最大30fpsまで設定が可能です。

※フレームレート: 1秒間に表示する画像枚数です。

③音声設定

カメラの音声機能を使うかどうかを設定します。音声機能を使う場合は「音声有効」を選択します。

※ iPad Android OS以外のタブレット端末にはモバイル設定を使用することができません。

■ 夜間モード制御

夜間モード制御	
<input checked="" type="radio"/> 自動夜間モード切替 <input type="radio"/> 夜間モードスケジュール	
時間範囲	22 : 0 ~ 6 : 0
<input type="radio"/> 手動夜間モード制御	
モード	昼間
現在のモード	昼間
赤外線LED消灯設定	無効
設定	

夜間モードを設定します。夜間モード制御は3通りから選択できます。

- ・自動夜間モード切替
これを選択すると自動で夜間モードに切り替わります。
- ・夜間モード予定時間
これを選択すると時間を指定できます。
- ・手動夜間モード制御
これを選択すると手動で切替ができます。

■ E-maiアラーム

Eメール/FTPアラーム設定	
検知トリガー	<input type="radio"/> 動体検知 <input type="radio"/> 人体感知 <input type="radio"/> 音声感知 <input checked="" type="radio"/> スケジュール <input type="radio"/> 無効
動作感度	5(標準)▼
音声感度	5(標準)▼
トリガー間隔	10 秒(1~600)
<input checked="" type="checkbox"/> 定期トリガー	Interval : 0 分(1~1440)
<input checked="" type="checkbox"/> Eメール送信	
Eメールアドレス#1	<input type="text"/>
Eメールアドレス#2	<input type="text"/>
Eメールアドレス#3	<input type="text"/>
<input checked="" type="checkbox"/> FTPサーバーへ送信	
FTPサーバー	<input type="text"/>
ユーザー名	<input type="text"/>
パスワード	<input type="text"/>
リモートフォルダ	<input type="text"/>
<input type="button" value="設定"/> <input type="button" value="高度な設定"/>	

① 検知トリガー

E-mail/FTPトリガーを設定します。E-mail/FTPトリガーは4通りから選択できます。アラーム通知手段は静止画像となります。画像の画質はカメラ映像に左右されます。

- ・ 動体検知
カメラが捉えている視野範囲内で何か物体が動けばアラーム通知します。
- ・ 音声感知
集音範囲内で音声が入ったときにアラーム通知します。
- ・ スケジュール
スケジュールの設定通りにアラーム通知します。
- ・ 無効
アラーム通知機能を無効にします。

② 動作感度

動体検知レベルを設定します。検知レベルは全部で10段階あります。標準レベルは5です。

③ 音声感度

音声集音レベルを設定します。検知レベルは全部で10段階あります。標準レベルは5です。

④ トリガー間隔

トリガー間隔を設定します。間隔は1~600(秒)まで設定ができます。

スケジュール

⑤ 定期トリガー

一定間隔で Emailを発信します。間隔は1～1440(分)。

⑥ 送信場所の設定

動体検知をしたときに静止画像の通知先を設定します。通知先は2通りから選択できます。

・ E-mail送信

携帯電話やパソコンに E-mailでアラーム通知をします。

E-mailに通知したい場合はここにチェックを入れて下さい。

・ FTPサーバーへ送信

FTPサーバーにアラーム通知します。長期間のデータを保存する場合に便利です。

FTPサーバーに通知したい場合は、ここにチェックを入れて下さい。

※どちらにもアラーム通知したい場合は、両方にチェックを入れて下さい。

⑦ E-mailアドレス

携帯やパソコンの E-mailアドレスを設定します。

⑧ FTPサーバー

FTPプロトコルを使ってファイルの送受信を行うサーバーを設定します。

⑨ ユーザー名

FTPサーバーへ接続するためのユーザーIDを設定します。

⑩ パスワード

FTPサーバーへ接続するためのパスワードを設定します。

⑪ リモートフォルダ

FTPサーバー内の保存場所を設定します。

※ **高度な設定** ボタンをクリックすると SMTPサーバの設定ができます。

SMTPサーバー設定	
<input checked="" type="radio"/> デフォルトのSMTPサーバを使う	
<input type="radio"/> 次のSMTPサーバの設定を使う	
SMTPサーバー	<input type="text"/> ポート 25
SMTPユーザー名	<input type="text"/> (name@server)
SMTPパスワード	<input type="password"/>
<input type="button" value="設定"/> <input type="button" value="SMTPテスト"/>	

▶ 設定情報

▶ ネットワーク

▶ 映像

▶ スケジュール

▶ Email アラーム

▶ スピーカーアラーム

▶ NASストレージ

① SMTPサーバー

電子メールの送信サーバーを設定します。

スケジュール

② SMTPユーザー名

SMTPサーバーへ接続するためのユーザーIDを設定します。

③ SMTPパスワード

SMTPサーバーへ接続するためのパスワードを設定します。

※E-mail通知をする場合、**SMTPテスト** ボタンをクリックすると事前に通知テストができます。

■ スピーカーアラーム設定

スピーカーアラームを設定します。

スピーカーアラーム設定	
スピーカー トリガー	<input type="radio"/> 動体検知 <input type="radio"/> 人体感知 <input type="radio"/> スケジュール <input checked="" type="radio"/> 無効
アラーム繰り返し回数	1
設定	アラームテスト

① スピーカートリガー

スピーカートリガーを設定します。スピーカートリガーは4通りから選択できます。

- ・動体検知
カメラが捉えている視野範囲内で何か物体が動いたときにアラーム音を鳴らします。
- ・人体感知
カメラが捉えている視野範囲内で人物が現れたときにアラーム音を鳴らします。
- ・スケジュール
スケジュールの設定通りにアラーム音を鳴らします。
- ・無効
スピーカーアラーム機能を無効にします。

② アラーム繰り返し回数

アラームの繰り返し回数を設定します。最大10回まで設定が可能です。

※ **アラームテスト** ボタンをクリックするとアラームのテストが可能です。

■ NASストレージ設定

ネットワークに直接接続して使用するファイルサーバ専用機(NASストレージ) の設定をします。

NASストレージ設定	
<input type="radio"/> 常時録画 <input type="radio"/> スケジュール録画 <input checked="" type="radio"/> 録画不可	
<input checked="" type="radio"/> 録画内容を保存する期間 <input type="text" value="7"/> 日 (循環録画)	
<input type="radio"/> 空き容量が次の値以下のとき <input type="text" value="0"/> GB <input checked="" type="radio"/> 循環録画 <input type="radio"/> 録画停止	
使用NAS IPアドレス	<input type="text" value="192"/> . <input type="text" value="168"/> . <input type="text" value="1"/> . <input type="text" value="1"/>
共有フォルダ名	<input type="text" value="public"/>
NASアクセスアカウント	<input type="text" value="guest"/>
NASアクセスパスワード	<input type="text"/>
<input type="button" value="設定"/>	

① 録画モード

録画モードを設定します。録画モードは3通りから選択できます。

- ・常時録画
これを選択すると常時録画をします。
- ・スケジュール録画
これを選択するとスケジュールで指定した録画時間に録画をします。
- ・録画不可
これを選択すると録画機能を無効にします。

② 録画の保存期間

録画データの保存期間を設定します。

※この設定は方法が循環録画の場合のみ有効です。

③ 空き容量の設定

録画するためのハードディスクの空き容量を設定します。録画モードは2通りから選択できます。

- ・循環録画
これを選択すると、設定した空き容量以下なった場合に、古いファイルから上書きして録画します。
- ・録画停止
これを選択すると、設定した空き容量以下なった場合に、録画停止します。

④ 使用NAS IPアドレス

使用するNAS のIPアドレスを設定します。

⑤ 共有フォルダ名

使用する共有フォルダ名を設定します。

⑥ NASアクセスアカウント

NASにアクセスするためのIDを設定します。

⑦ NASアクセスパスワード

使用するNAS のパスワードを設定します。

※NASの録画データをダウンロードしたい場合は、**NAS 検索** ボタンをクリックすると、録画データの確認とダウンロードができます。

■ SDカード録画

※microSDカードについて メーカー推奨:64GB迄 推奨メーカー:SANDISK

① 録画

録画モードを設定します。録画モードは3通りから選択できます。

- ・常時録画
常時録画を行います。64GBのSDカードを使えば、3日程度の連続録画が可能です。
- ・スケジュール録画
スケジュールで指定した録画時間に録画を行ないます。
- ・録画不可
録画機能を無効にします。

② 空き容量がいっぱいするとき

SDカードの空き容量がなくなったときの録画方法を設定します。録画方法は2通りから選択できます。

- ・循環録画
空き容量がなくなった時、古いファイルから上書きして録画します。
- ・録画停止
空き容量がなくなった時、録画を停止します。

③ SD-Card の状態

SDカードのセット状況を表示しています。SDカードがカメラにセットされていない場合、「SD-Card取り外し」と表示されます。

● 本体からのSDカードの録画データの再生

microSDカードが挿入された状態だと“SD-Cardファイル” ボタンが表示されますので、ボタンを押します。

SDカード録画設定	
<input checked="" type="radio"/> 常時録画 <input type="radio"/> スケジュール録画 <input type="radio"/> 録画スタンバイ	
空き容量がないとき	<input checked="" type="radio"/> 循環録画 <input type="radio"/> 録画停止
SDカードの状態	SDカード挿入
SDカード録画	録画中
設定	SDカード内のファイル
	SDカードのフォーマット

↑
microSDカードが挿入されていると表示されます。

スケジュール

“SD-Card情報” ウィンドウが開いたら、確認したい日付のフォルダをクリックして、再生したい時間のファイルの“Download” をクリックします。その際にメッセージウィンドウが表示される場合は“ファイルを開く” を選択してください。

ファイルをダウンロードして、CamPlayが起動して再生されます。

SDカード情報
容量/使用/可能 30431 MB / 24368 MB / 6063 MB (20 %)

SDカード録画ファイル 時間が表示されています

ファイル名	操作	時間
20210205		
000359.crf	Download Delete	00:03:59
000900.crf	Download Delete	00:09:00
001400.crf	Download Delete	00:14:00
001901.crf	Download Delete	00:19:01
002401.crf	Download Delete	00:24:01
002902.crf	Download Delete	00:29:02
003403.crf	Download Delete	00:34:03
003903.crf	Download Delete	00:39:03
004404.crf	Download Delete	00:44:04
004904.crf	Download Delete	00:49:04
005404.crf	Download Delete	00:54:04
005905.crf	Download Delete	00:59:05
010405.crf	Download Delete	01:04:05

確認したい日付のフォルダをクリック

再生したい時間帯の [Download] をクリック

ファイルを開くをクリック

メッセージウィンドウ: 145005.crf (61.5 MB) を開くか、または保存しますか? [ファイルを開く(O)] [保存(S)] [キャンセル(C)]

■ スケジュール

オートサーチ内にあるカメラのスケジュール管理設定をします。

スケジュール管理	
<input type="checkbox"/> Eメールアラーム	<input checked="" type="radio"/> 動体検知 <input type="radio"/> 音声感知 <input type="radio"/> 人体感知
<input type="checkbox"/> スピーカーアラーム	スピーカーアラーム スケジュール不可
<input type="checkbox"/> NAS/クラウド録画	NAS/Cloudスケジュール不可
<input type="checkbox"/> SDカード録画	SD カードスケジュール不可
<input type="radio"/> 毎週	<input type="checkbox"/> 日 <input type="checkbox"/> 月 <input type="checkbox"/> 火 <input type="checkbox"/> 水 <input type="checkbox"/> 木 <input type="checkbox"/> 金 <input type="checkbox"/> 土
<input type="radio"/> 毎日	時間中 00 ↓ : 00 ↓ ~ 00 ↓ : 00 ↓
<input checked="" type="radio"/> 期間指定	開始時間 : 2021 ↓ / 02 ↓ / 08 ↓ 10 ↓ : 00 ↓ 終了時間 : 2021 ↓ / 02 ↓ / 08 ↓ 10 ↓ : 00 ↓
<input type="radio"/> 常時	
<input type="button" value="スケジュール追加"/>	

① E-mailアラーム

E-mailアラームの実行条件を設定します。実行条件は3通りから選択できます。

- ・ 動体検知
カメラが捉えている視野範囲内で何か物体が動いたときにアラーム通知を行ないます。
- ・ 人体感知
カメラが捉えている視野範囲内に人物が現れたときにアラーム通知を行ないます。

※実行条件を設定するにはEmailアラーム設定の際に、Emailトリガーを「スケジュール」に設定してください。

② スピーカーアラーム

スピーカーアラームの実行条件を設定します。実行条件は3通りから選択できます。

- ・ 動体検知
カメラが捉えている視野範囲内で何か物体が動いたときにスピーカーアラームを鳴らします。
- ・ 人体感知
カメラが捉えている視野範囲内に人物が現れたときにスピーカーアラームを鳴らします。

※実行条件を設定するにはスピーカーアラーム設定の際に、スピーカートリガーを「スケジュール」に設定してください。

③ NAS録画

NASに映像を録画するための実行条件を設定します。実行条件は4通りから選択できます。

- ・連続録画
連続でカメラ映像を録画し続けます。
- ・動体検知
カメラが捉えている視野範囲内で何か物体が動いたときに録画を開始します。
- ・人体感知
カメラが捉えている視野範囲内に人物が現れたときに録画を開始します。

※実行条件を設定するには NASストレージ設定で、録画モードを「スケジュール録画」にしてください。

④ SDカード録画

SDカードに映像を録画するための実行条件を設定します。実行条件は4通りから選択できます。

- ・連続録画
連続でカメラ映像を録画し続けます。
- ・動体検知
カメラが捉えている視野範囲内で何か物体が動いたときに録画を開始します。
- ・人体感知
カメラが捉えている視野範囲内に人物が現れたときに録画を開始します。

※実行条件を設定するには SDカード録画設定で、録画モードを「スケジュール録画」にしてください。

⑤ 実行期間の設定

アラーム通知や録画を実行する期間を設定します。実行期間は3通りから選択できます。

- ・毎週
毎週実行する曜日と時間帯を設定します。
- ・毎日
毎日実行する時間帯を設定します。
- ・定刻
実行する年月日と時間帯を設定します。

パスワード (WEB設定)	
WEBアクセスポート	<input type="text" value="80"/>
ユーザー名	<input type="text" value="admin"/>
パスワード	<input type="text"/>
パスワード確認	<input type="text"/>
<input type="button" value="設定"/>	

言語: 日本語 ▼

■ 管理者設定

WEB設定画面にログインするためのIDとパスワードを設定します。

- ① WEBアクセスポイント・・・初期設定の80ポートのままでもOKです。
- ② ユーザー名・・・WEB設定画面にログインするためのIDを設定します。初期設定IDは「admin」です。
- ③ パスワード・・・WEB設定画面にログインするためのパスワードを設定します。初期設定パスワードは「空」の状態です。
- ④ パスワード確認・・・再確認のために再度パスワードを設定します。

■ LED制御

本体正面のLEDの表示設定です。次の3通りから選択します。

- ・ ノーマル表示・・・LEDが点灯。
- ・ LED表示 OFF・・・LED非点灯。
- ・ ネットワークに接続後、LED表示OFF・・・ネットワーク接続時、LED非点灯。

■ 日時

- ① NTPサーバー・・・時刻設定に必要な基準時刻を持つサーバーを設定します。既に設定の必要はありません。
- ② タイムゾーン・・・時刻を合わせる国を設定します。日本の場合は「(GMT + 09:00) Japan,Korea」を選択します。
- ③ サマータイム・・・夏時間の間で、2か国間の時差を設定します。通常、この設定は無効のままです。
- ④ 現在の時刻・・・カメラに設定された現時刻を表示しています。
- ⑤ システム動作時間・・・WEB設定システムの動作時間を表示しています。

■ アップデート

ファームウェアのアップグレードをします。特別なことがない限り、この設定は不要です。

■ 再起動

カメラのシステムを再起動します。

